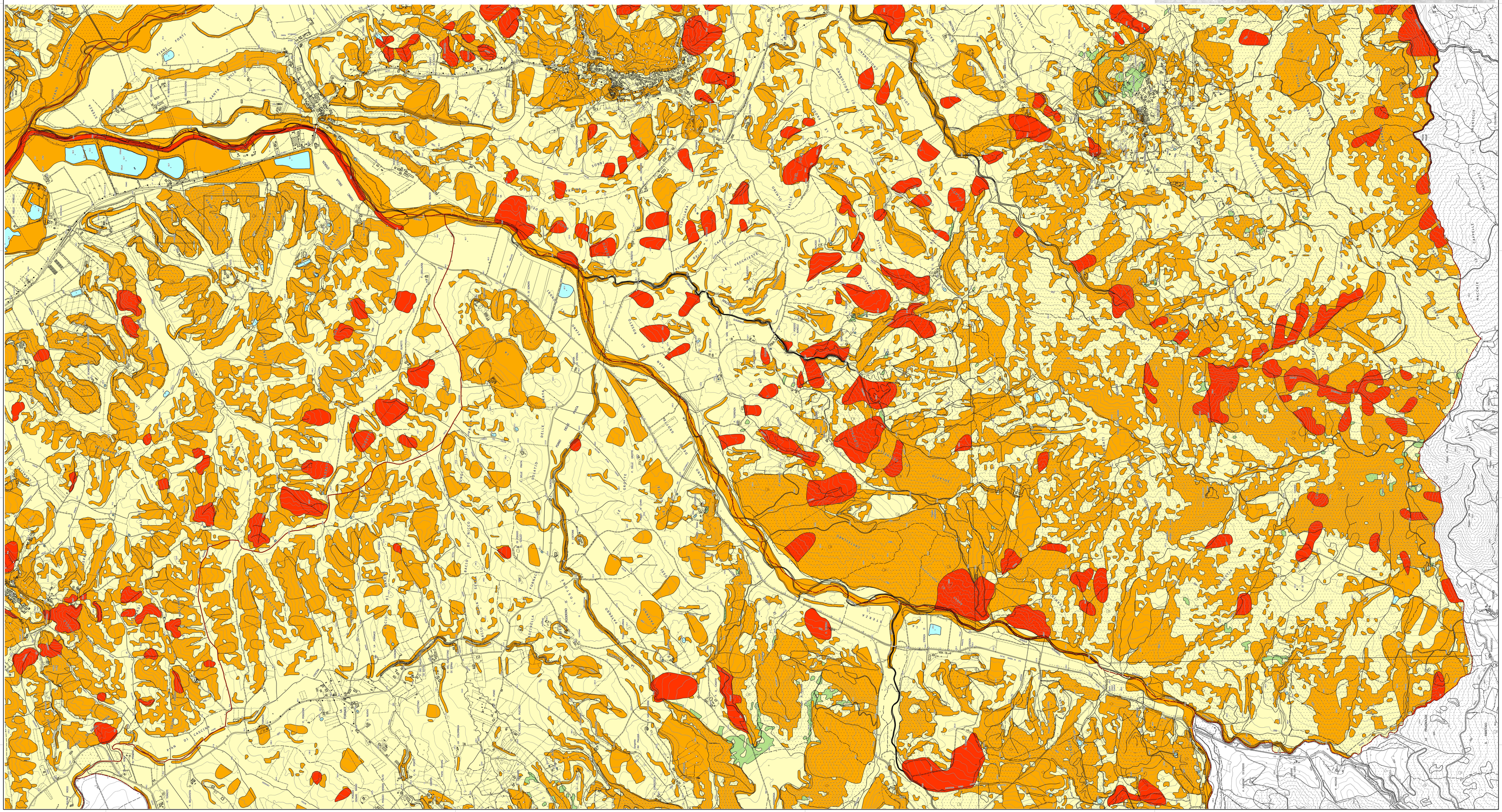
Legenda
Confini comunali
Laghi e invasi
Classi di pericolosità geologica
ai sensi del DPGR 30/01/2020 n.5/R
Classe G4 - pericolosità molto elevata
Classe G3 - pericolosità elevata
Classe G2 - pericolosità media
Classe G1 - pericolosità bassa
COMUNE DI CHIANNI
COMUNE DI LAJATICO
COMUNE DI TERRICCIOLA
COMUNE DI PECCIOLI
PSI 2022 CHIANNI, LAJATICO, PECCIOLI, TERRICCIOLA
Piano Strutturale Intercomunale
Legge regionale 65/2014 e s.m.i.
Carta della pericolosità geologica
Tavola 5 - Sud-Centro
ELAB. PSI
TAV. QG.006.5
scala 1:5000
luglio 2026
Sindaco
Giacomo TAGLIOLI (Comune di Chianni)
Alessio BARBAFIERI (Comune di Lajatico)
Renzo MICELLIONI (Comune di Peccioli)
Mirko BINI (Comune di Terricciola)
Responsabile del Procedimento
Arch. Antonio CORTESE
Responsabile Contrattuale
Arch. Antonio CORTESE
Geologo
Ing. Stefano PARRI (Comune di Chianni)
Arch. Antonio CORTESE (Comune di Peccioli)
Geom. Massimo GIANNELLI (Comune di Lajatico)
Geom. Adriano BASSI e Geom. Riccardo TURCHI (Comune di Terricciola)
Urbanistica
Dott. Daniele Italo
Arch. Antonio Nugnai
Dott. Ivan Signorile
VAS
Ing. Elettra Lowenthal
Dott. Andrea Loteni delle Vedove
Aspetti idraulici
Ing. Simone Pozzolini (HS ingegneria)
Aspetti geologici e sismici
Geol. Francesca Franchi
Geol. Alberto Fulvio (Geoprogetti)
Ing. Simone Gelardini (Dream)
Aspetti idrogeologici
Ing. Giacomo Abrardo
Collaboratori:
Ing. Virginia Grupioli
Ing. Luca Pollastri (MATE)
Responsabile Geologia Generale
Dott. Daniele Italo
Responsabile Coordinamento Locale
Arch. Antonio Nugnai
Adottato con
Deliberazione
Approvato con
Deliberazione